PROFESSIONAL MEASURING
SINCE 1844

KERN

Termékismertető

10.08.2026

SAUTER CS 250-3P2

"S" alakú mérleg-/erőmérő cella rozsdamentes acélból

MAGYAR

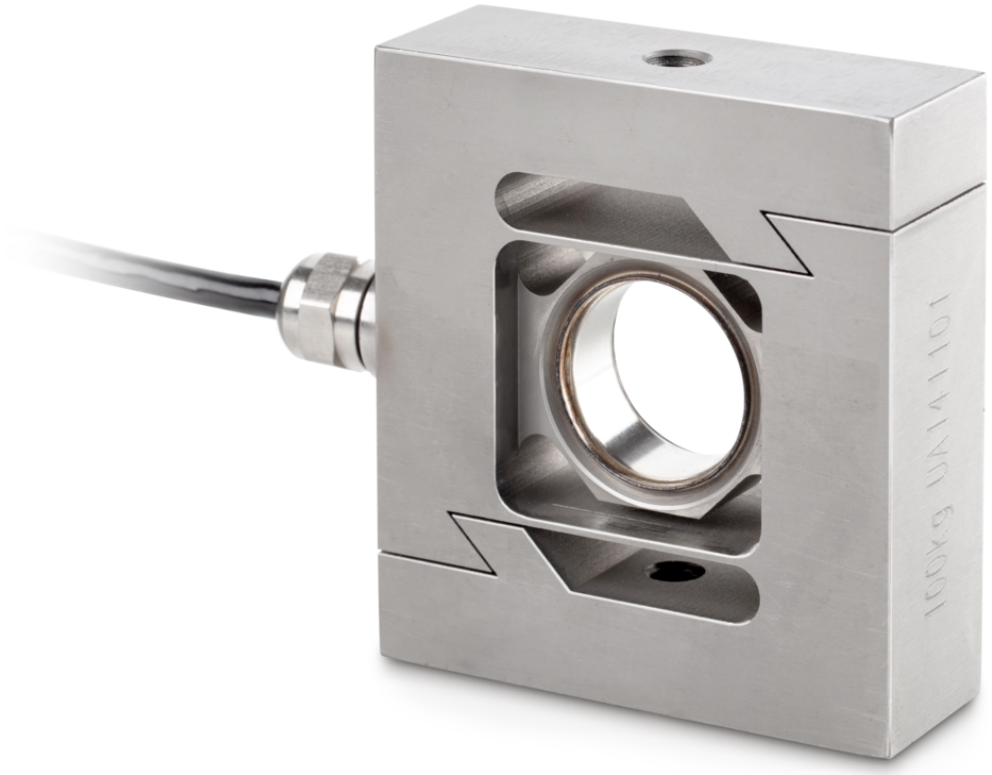

KAPCSOLAT

KERN & SOHN GmbH
Ziegelei 1
72336 Balingen
Németország

+49 7433 9933-0
info@kern-sohn.com
www.kern-sohn.com



JELLEMZŐK

- Alkalmazási terület: tömeg- és nyomóerő-mérések
- Alkalmas függő mérlegekhez, silómérlegekhez, vizsgálóállványokhoz és további különféle mérlegekhez

PIKTOGRAMOK

Alapkivitel



Opció



MODELLÁTTEKINTÉS

Modell	Mérési tart. [Max]	Mérési tart. [Max]
CS 50-3P2	50 kg	500 N
CS 100-3P2	100 kg	1 kN
CS 250-3P2	250 kg	2,5 kN
CS 500-3P2	500 kg	5 kN
CS 2000-3P2	2000 kg	20 kN
CS 5000-3P2	5000 kg	50 kN
CS 7500-3P2	7500 kg	75 kN

TARTOZÉKOK

Modell	Leírás
AFH 05	Rozsdamentes acél fogantyú műanyag burkolattal AFH 05
AFM 16	Adapter AFM 16 (Külső menet M12 | Menetes furat M10)
AFM 17	Adapter AFM 17 (Külső menet M12 | Külső menet M10)
AFM 18	Adapter AFM 18 (Külső menet M12 | Külső menet M10)

Modell	Leírás
AFM 19	Adapter AFM 19 (Külső menet M12 | Menetes furat M18x1,5)
AFM 21	Menetes csap AFM 21
CE RR12	Csuklófej CE RR12
CJ P2	Csatlakozódoboz CJ P2, csatlakozási lehetőségek: 2, alumínium,
CJ P4	Csatlakozódoboz CJ P4, csatlakozási lehetőségek: 4, alumínium, IP65
CJ P4PG	Csatlakozódoboz CJ P4PG, csatlakozási lehetőségek: 4, alumínium,
CJ X467	Csatlakozódoboz CJ X467, csatlakozási lehetőségek: 4, rozsdamentes acél, IP67
CJ X468	Csatlakozódoboz CJ X468, csatlakozási lehetőségek: 4, alumínium, IP68
FS 404	Csatlakozó FS mérőcellához, szerelve & beállítva, max. 5 kN FS 404
FS TKZ	Szállítókoffer FS TKZ
YKV-01	Digitális mérlegtranszmitter YKV-01

SZOLGÁLTATÁSOK

Modell	Leírás
963-163	DAkkS-kalibrációs tanúsítvány 963-163 (Erőirány húzás | Mérési eredmény egysége N | Kalibrálási eljárás DKD-R 3-3 - A folyamat)
963-163IV	DAkkS-kalibrációs tanúsítvány 963-163IV (Erőirány húzás | Mérési eredmény egysége mV/V | Kalibrálási eljárás ISO 376)
963-163V	DAkkS-kalibrációs tanúsítvány 963-163V (Erőirány húzás | Mérési eredmény egysége mV/V | Kalibrálási eljárás DKD-R 3-3 - A folyamat)
963-263	DAkkS-kalibrációs tanúsítvány 963-263 (Erőirány nyomás | Mérési eredmény egysége N | Kalibrálási eljárás DKD-R 3-3 - A folyamat)
963-263IV	DAkkS-kalibrációs tanúsítvány 963-263IV (Erőirány nyomás | Mérési eredmény egysége mV/V | Kalibrálási eljárás ISO 376)
963-263V	DAkkS kalibrációs tanúsítvány 963-263V (erőirány: nyomás | mérési eredmény egysége mV/V | Kalibrálási eljárás DKD-R 3-3 - A) menet
963-363	DAkkS-kalibrációs tanúsítvány 963-363 (Erőirány húzás, nyomás | Mérési eredmény egysége N | Kalibrálási eljárás DKD-R 3-3 - A folyamat)
963-363IV	DAkkS-kalibrációs tanúsítvány 963-363IV (Erőirány húzás, nyomás | Mérési eredmény egysége mV/V | Kalibrálási eljárás ISO 376)
963-363V	DAkkS-kalibrációs tanúsítvány 963-363V (Erőirány húzás, nyomás | Mérési eredmény egysége mV/V | Kalibrálási eljárás DKD-R 3-3 - A) menet
970-016	Garanciahosszabbítás (+3 év) 970-016

KERN piktogram-áttekintés

	Por- és fröccsenő víz elleni védelem IP68
	Csomagküldés futárszolgálattal: a termék belső előkészítése egy napot vesz igénybe
	Gyári kalibrálás (ISO): a gyári kalibrálás időtartama 4 munkanap
	Akkreditált kalibrálás (DKD): az akkreditált kalibrálás időtartama 3 munkanap

MAGYAR