PROFESSIONAL MEASURING
SINCE 1844

KERN

Termékismertető

10.08.2026

SAUTER CO 200-Y1

Miniatűr gomb alakú erőmérő cella rozsdamentes acélból

MAGYAR

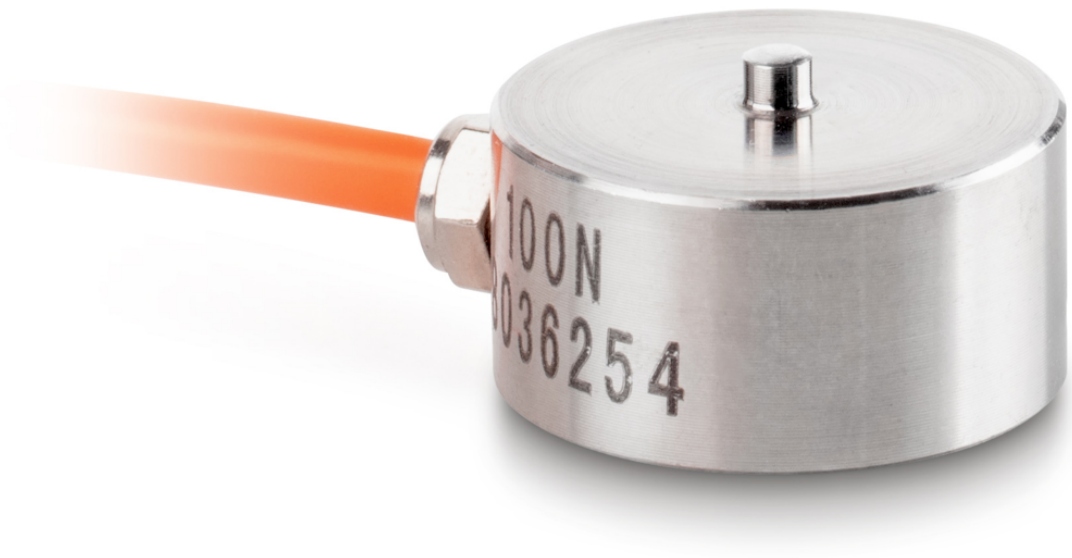

KAPCSOLAT

KERN & SOHN GmbH
Ziegelei 1
72336 Balingen
Németország

+49 7433 9933-0
info@kern-sohn.com
www.kern-sohn.com

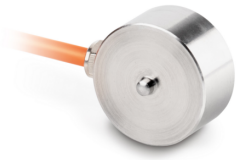

ALKALMAZÁSI PÉLDA







JELLEMZŐK

- Nagy pontosság (kombinált hiba 0,5% F.S.)
- Alkalmazási terület: nyomóerő-mérések
- Alkalmas tömeg- és erőmérésre, valamint vizsgálóállványokhoz

FŐ ALKALMAZÁSI TERÜLETEK

- Kutatás és fejlesztés
- Gépgyártás és vizsgálattechnika
- Autóipar és beszállítói ipar
- Orvostechnika és biomechanika
- Kalibrálástechnika és vizsgálóeszköz-gyártás

PIKTOGRAMOK

Alapkivitel



Opció



MODELLÁTTEKINTÉS

Modell	Mérési tart. [Max]	Mérési tart. [Max]
CO 10-Y1	10 kg	100 N

Modell	Mérési tart. [Max]	Mérési tart. [Max]
CO 20-Y1	20 kg	200 N
CO 50-Y1	50 kg	500 N
CO 100-Y1	100 kg	1 kN
CO 200-Y1	200 kg	2 kN
CO 500-Y1	500 kg	5 kN
CO 1000-Y1	1000 kg	10 kN
CO 2000-Y1	2000 kg	20 kN

TARTOZÉKOK

Modell	Leírás
FS 403	Csatlakozó FS mérőcellához, szerelve & beállítva, max. 2 kN FS 403
FS TKZ	Szállítókoffer FS TKZ

SZOLGÁLTATÁSOK

Modell	Leírás
961-262	Gyári kalibrációs tanúsítvány 961-262 (Nyomás | N)
963-262	DAkkS-kalibrációs tanúsítvány 963-262 (Erőirány nyomás | Mérési eredmény egysége N | Kalibrálási eljárás DKD-R 3-3 - A folyamat)
963-262IV	DAkkS-kalibrációs tanúsítvány 963-262IV (Erőirány nyomás | Mérési eredmény egysége mV/V | Kalibrálási eljárás ISO 376)
963-262V	DAkkS kalibrációs tanúsítvány 963-262V (erőirány: nyomás | mérési eredmény egysége mV/V | Kalibrálási eljárás DKD-R 3-3 - A) menet
965-412	Összeszerelés, komponensek 965-412 (> 50 kg - 350 kg)
970-013	Garanciahosszabbítás (+3 év) 970-013

KERN piktogram-áttekintés

	Por- és fröccsenő víz elleni védelem IP65
	Csomagküldés futárszolgálattal: a termék belső előkészítése egy napot vesz igénybe
	Gyári kalibrálás (ISO): a gyári kalibrálás időtartama 4 munkanap
	Akkreditált kalibrálás (DKD): az akkreditált kalibrálás időtartama 3 munkanap

MAGYAR