PROFESSIONAL MEASURING
SINCE 1844

KERN

Termékismertető

08.08.2026

KERN SET-411

EasyTouch Hotkeys – Gyorsgombok és külső kapcsolók

MAGYAR



KAPCSOLAT

KERN & SOHN GmbH
Ziegelei 1
72336 Balingen
Németország

+49 7433 9933-0
info@kern-sohn.com
www.kern-sohn.com

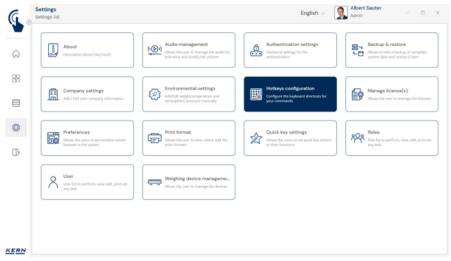

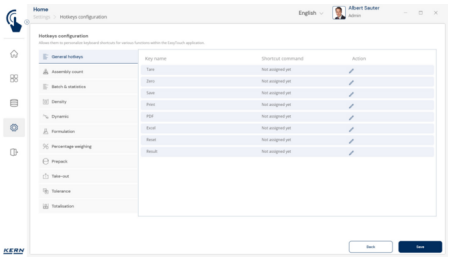

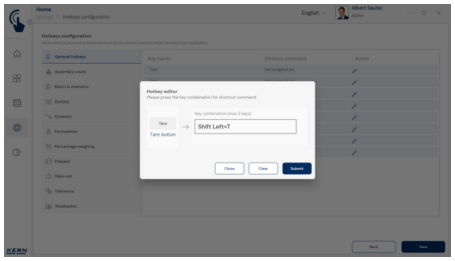

JELLEMZŐK

- Megjegyzés: A készlet használatának előfeltétele az alapprogram: SET-01 Base
- Gyorsbillentyűk: A Hotkeys lehetővé teszi, hogy az EasyTouch minden gombjához billentyűkombinációt rendeljen. Ez jelentősen megkönnyíti a gyakran használt funkciók elérését, mivel elmarad a körülményes navigáció az egérrel. A kívánt műveletek helyette gyorsan és közvetlenül a billentyűzetről indíthatók
- Opcionális cikk: A Hotkeys opcionális EasyTouch-bővítmény, amely minden aktív és telepített funkciót támogat. Kérjük, vegye figyelembe, hogy a kiegészítő funkció ára nem tartalmaz hardvert, például kapcsolót, nyomógombot vagy lábpedált
- Gyorsgombok konfigurálása: A billentyűkombinációkat a rendszergazda vagy egy arra jogosult személy határozhatja meg. Minden kívánt funkcióhoz egyedi, felhasználóspecifikus billentyűkombináció rendelhető

- Sokoldalú gyorsbillentyű-választék: Az EasyTouch rendszerben nem csak specifikus műveleti gombok definiálhatók bizonyos funkciókhoz, hanem általános billentyűparancsok is, mint a „Mentés” vagy a „Tara”, gyorsbillentyűként. Ezek ezután az összes EasyTouch funkcióban alkalmazhatók
- Aktiválás billentyűkombinációval: például a TARE funkció egyszerűen és gyorsan aktiválható billentyűkombinációval
- Külső kapcsolók vagy gombok integrálása: Az EasyTouch támogatja billentyűkombinációk hozzárendelését külső HID-eszközök (Human Interface Devices) jeleihez USB-n keresztül. Így a szoftver külső kapcsolókkal, mint vészleállító gombok vagy lábkapcsolók, kezelhető, ami hands-free üzemet és fokozott hatékonyságot tesz lehetővé. A folyamat: A kereskedelmi forgalomban kapható USB-eszköz vezérlőszoftverében a külső jel egy billentyűkombinációhoz van rendelve. Ezt a PC fogadja. Ott a jel aktiválja a hozzárendelt EasyTouch funkciót

KÉRJÜK, VEGYE FIGYELEMBE MEGRENDELÉSÉNÉL

- A készlet előfeltétele az alapprogram: SET-01 Base

PIKTOGRAMOK

Alapkivitel



Opció



KERN piktogram-áttekintés

EasyTouch: Alkalmas számítógépes vagy táblagépes összekapcsolásra, adatátvitelre és vezérlésre

Központi felhasználókezelés a KERN EasyTouch funkciókhoz. Egy felhasználóhoz elsődleges törzsadatok, pl. keresztnév, vezetéknév, kép rögzíthetők. Minden felhasználóhoz felhasználói szerepkör tartozik, amely egyedileg konfigurálható jogokkal rendelkezik a KERN EasyTouch alkalmazásban. Ezen szerkezet révén standard felhasználók, supervisor felhasználók stb. hozhatók létre. A KERN EasyTouch alkalmazásba felhasználónévvel és jelszóval lehet bejelentkezni.

Ebben a memóriában tárolódik az összes kinyomtatott és mentett mérlegelési és mérési adat. A tárolás vagy a helyi kiértékelő egységen, vagy központilag – az összes csatlakoztatott mérlegelőrendszerhez – egy szerverkönyvtárban történik (Save-Data Server vagy Save-Data Cloud). A dinamikus adatok bármikor újra előhívhatók és kinyomtathatók, illetve táblázatos formában exportálhatók.

Az összes tárolt adat manipulációbiztosan kerül mentésre. A törzsadatok változásai szintén manipulációbiztosan kerülnek rögzítésre a dinamikus adattárolóban (Data Traceability)

Eszközminősítés: szabványnak megfelelő minősítési koncepció, amely a következő validálási szolgáltatásokat tartalmazza: telepítési minősítés (IQ), működési minősítés (OQ)

Központi adattárolási funkció az összes mérési adat további tárolására egy központi, helyi szerverkönyvtárban. Itt tárolódnak a KERN EasyTouch-on keresztül csatlakoztatott összes mérlegelőrendszer, valamint az összes telepített KERN EasyTouch funkció mérési adatai. Különösen több mérlegelőrendszert használó felhasználóknak ez azzal az előnnyel jár, hogy az összes mérlegelési adat egyetlen adatbázisban van összevonva, és az egyes mérési adatokat különböző mérlegekről csak egyetlen táblázatban kell keresni. A Save Server adattárolás szintén manipulációbiztos és módosíthatatlan.