PROFESSIONAL MEASURING
SINCE 1844

KERN

Termékismertető

05.09.2026

KERN NFC 1.5T-4LM

Hálózatba köthető áthajtós mérleg (IP67), opcionálisan hitelesítéssel

MAGYAR

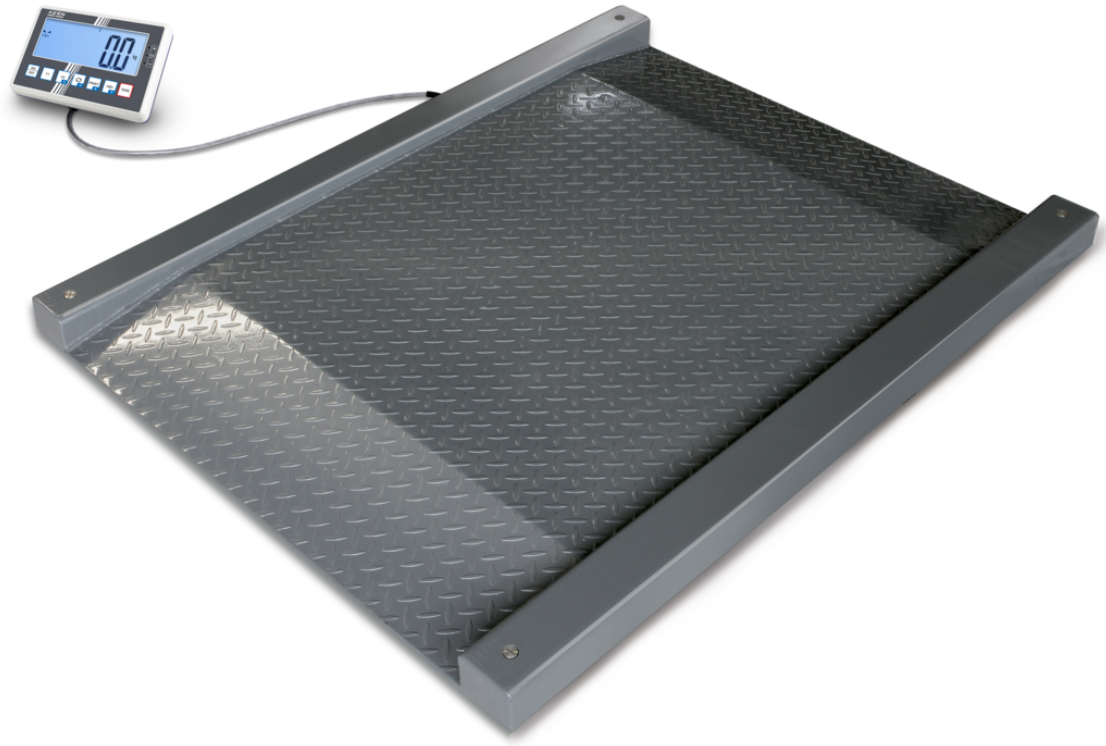

KAPCSOLAT

KERN & SOHN GmbH
Ziegelei 1
72336 Balingen
Németország

+49 7433 9933-0
info@kern-sohn.com
www.kern-sohn.com

JELLEMZŐK

- Áthajtós mérleg gyors mérlegeléshez, pl. drótkosaras kocsik, szennyestartó kocsik, emelőkocsik, görgős tárolók, hulladékgyűjtő kukák stb.
- Mérlegelő híd: csúszásmentes, bordázott acéllemezből, 4 szilikonbevonatú acél mérlegcella, por- és freccsenővíz-védelem IP67
- Kijelző- és kiértékelő egység: részletek lásd KERN KERN KFC-TM
- IoT-Line: hálózatba köthető mérleg kényelmes kezelési filozófiával
- Ipar 4.0: A KERN Universal Port (KUP) segítségével az adatok és vezérlőparancsok cseréje egy interfészen történhet, amely a házhoz csatlakoztatható, vagy a KUP Extension-Box révén három interfészen párhuzamosan, részletek lásd KERN KFC-TM
- Alapkivitelben valós idejű órával (Real Time Clock): lehetővé teszi a mérési eredmények pontos időponttal történő naplózását. A mérleg még az áramellátás megszakadása után is a helyes idővel működik tovább
- Védőburkolat a szállítási terjedelemben

MŰSZAKI ADATOK

- Nagy, háttérvilágítású LCD kijelző, számjegymagasság 48 mm
- Kiértékelő egység méretei Sz×M×Ma 220×150×66,5 mm
- Kiértékelő egység kábelhossza kb. 5 m
- Mérlegfelület méretei, porszórt acél, Sz×M 1200×1200 mm
- Teljes méretek Sz×M×Ma 1800×1420×95 mm
- Megengedett környezeti hőmérséklet -10 °C/40 °C
- Nettó tömeg kb. 165 kg

FŐ ALKALMAZÁSI TERÜLETEK

- Raktárlogisztika
- Digitális folyamatok
- Raklapmérlegelés

KÉRJÜK, VEGYE FIGYELEMBE MEGRENDELÉSÉNÉL

- Hitelesítésköteles alkalmazáshoz kérjük, rendelje meg egyből a hitelesítést is (megfelelőségértékelés a NAWI 2014/31/EU szerint), az utólagos első hitelesítés nem lehetséges. A hitelesítéshez szükségünk van a felállítási hely teljes címére
- Hitelesített mérlegeknél a mérlegelő hidat célszerű a padlóhoz rögzíteni. Választhatóan felfutó rámpával, lábazati lemezpárral vagy gödörkerettel
- Az olyan hitelesített mérleghez, amely a mérési értékeket interfészen keresztül külső készülékekhez továbbítja, feltétlenül szükséges egy YMM-04 alibi memória. Az utólagos felszerelés nem lehetséges.

PIKTOGRAMOK

Alapkivitel



Opció



Factory



MODELLÁTTEKINTÉS

Modell	Mérési tart. [Max]	Leolv. [d]	Hit. oszt. [e]	Min. terh. [Min]	Méretek Mérlegfelület	Nettó tömeg kb.
NFC 600K-1LM	600 kg	0,2 kg	0,2 kg	4 kg	1200×1200 mm	165 kg
NFC 600K-1M	600 kg	0,2 kg	0,2 kg	4 kg	1000×1000 mm	130 kg
NFC 1.5T-4LM	1500 kg	0,5 kg	0,5 kg	10 kg	1200×1200 mm	165 kg
NFC 1.5T-4M	1500 kg	0,5 kg	0,5 kg	10 kg	1000×1000 mm	130 kg

TARTOZÉKOK

Modell	Leírás
BFB-A03	Csatlakozókábel BFB-A03, kábelhossz kb. 15 m
BFS-A06N	Talplemezpár BFS-A06N
BFS-A07	Állvány BFS-A07, állványmagasság kb. 1040 mm
CFS-A03	Jelzőlámpa KERN CFS-A03
KUP-01	RS-232 interfész KUP-01
KUP-03	USB-Device interfész KUP-03-2026e
KUP-04	Ethernet-interfész KUP-04
KUP-05	WLAN / WiFi interfész KUP-05
KUP-06	Bluetooth BLE interfész KUP-06
KUP-08	Interfészadapter analóg modul KUP-08
KUP-13	Extension-Box KUP-13
YBA-A18	Védőburkolat YBA-A18
YBA-A18S05	Védőburkolat YBA-A18S05, szállítási terjedelem 5 db
YKA-27	Hálózati adapter YKA-27 (5,9V, 1A | 100 V - 240 V, 50 / 60 Hz | EURO, UK, US, CH)

Modell	Leírás
YKC-01	Hőnyomtató YKC-01
YKG-01	Mátrixnyomtató YKG-01
YKH-01	Hőnyomtató YKH-01
YKR-01	Akkumulátor YKR-01
YKT-01	Mátrixnyomtató YKT-01
YMM-04	Alibi memória opció YMM-04

SZOFTVER

Modell	Leírás
SCD-4.0-DL	Szoftver SCD-4.0-DL (szállítási terjedelem: letöltési link 1 licenchez)
SCD-4.0-DLS05	Szoftver SCD-4.0-DLS05 (szállítási terjedelem: letöltési link, licencek: 5)
SCD-4.0-PRO-DL	Szoftver SCD-4.0-PRO-DL (szállítási terjedelem: letöltési link 1 licenchez)
SCD-4.0-PRO-DL-AS05	Szoftver SCD-4.0-PRO-DL-AS05 (szállítási terjedelem: letöltési link, licencek: 5)
SET-01	Szoftver KERN EasyTouch SET-01-2025a Base
SET-01	Szoftver KERN EasyTouch SET-01 Base
SET-04	Szoftver KERN EasyTouch SET-04-2025a Density
SET-04	Szoftver KERN EasyTouch SET-04 Density
SET-05	Szoftver KERN EasyTouch SET-05-2025a Dynamic
SET-05	Szoftver KERN EasyTouch SET-05 Dynamic
SET-06	Szoftver KERN EasyTouch SET-06-2025a Classification
SET-06	Szoftver KERN EasyTouch SET-06 Classification
SET-07	Szoftver KERN EasyTouch SET-07-2025a Variable
SET-07	Szoftver KERN EasyTouch SET-07 Variable
SET-08	Szoftver KERN EasyTouch SET-08-2025a Take-out
SET-08	Szoftver KERN EasyTouch SET-08 Take-out
SET-10	Szoftver KERN EasyTouch SET-10 Save Server
SET-11	Szoftver KERN EasyTouch SET-11-2025a Safety
SET-11	Szoftver KERN EasyTouch SET-11 Safety
SET-14	Szoftver KERN EasyTouch SET-14-2025a Individual Print
SET-14	Szoftver KERN EasyTouch SET-14 Individual Print
SET-16	Szoftver KERN EasyTouch SET-16-2025a Batch and Statistics

Modell	Leírás
SET-16	Szoftver KERN EasyTouch SET-16 Batch and Statistics
SET-17	Szoftver KERN EasyTouch SET-17-2025a PrePack
SET-17	Szoftver KERN EasyTouch SET-17 PrePack
SET-18	Szoftver KERN EasyTouch SET-18-2025a Container Master
SET-18	Szoftver KERN EasyTouch SET-18 Container Master
SET-21	Szoftver KERN EasyTouch SET-21-2025a Formulation
SET-21	Szoftver KERN EasyTouch SET-21 Formulation
SET-22	Szoftver KERN EasyTouch SET-22-2025a Difference
SET-22	Szoftver KERN EasyTouch SET-22 Difference
SET-31	Szoftver KERN EasyTouch SET-31-2025a Tolerance
SET-31	Szoftver KERN EasyTouch SET-31 Tolerance
SET-32	Szoftver KERN EasyTouch SET-32-2025a Count
SET-32	Szoftver KERN EasyTouch SET-32 Count
SET-33	Szoftver KERN EasyTouch SET-33-2025a Target Count
SET-33	Szoftver KERN EasyTouch SET-33 Target Count
SET-35	Szoftver KERN EasyTouch SET-35-2025a Assembly Count
SET-35	Szoftver KERN EasyTouch SET-35 Assembly Count
SET-37	Szoftver KERN EasyTouch SET-37-2025a Export Manager
SET-37	Szoftver KERN EasyTouch SET-37 Export Manager
SET-39	Szoftver KERN EasyTouch SET-39 Data Interface
SET-40	Szoftver KERN EasyTouch SET-40 Protect
SET-46	Szoftver KERN EasyTouch SET-46-2025a Backup Scheduler
SET-46	Szoftver KERN EasyTouch SET-46 Backup Scheduler
SET-51	Szoftver KERN EasyTouch SET-51-2025a Audit Logs
SET-51	Szoftver KERN EasyTouch SET-51 Audit Logs
SET-52	Szoftver KERN EasyTouch SET-52-2025a Inventory
SET-52	Szoftver KERN EasyTouch SET-52 Inventory
SET-261	Szoftver KERN EasyTouch SET-261 Audio Management
SET-311	Szoftver KERN EasyTouch SET-311-2025a Quick Key
SET-311	Szoftver KERN EasyTouch SET-311 Quick Key
SET-411	Szoftver KERN EasyTouch SET-411-2025a Hotkeys

Modell	Leírás
SET-411	Szoftver KERN EasyTouch SET-411 Hotkeys

SZOLGÁLTATÁSOK

Modell	Leírás
961-250	Helyszíni beállítás 961-250 (hitelesítéssel nem kombinálható)
963-130	DAkkS-kalibrációs tanúsítvány 963-130
965-230	Hitelesítés / megfelelőségértékelés a NAWI (2014/31/EU) szerint 965-230
969-517	A gyártói specifikáció megerősítése (csak DAkkS-kalibrációs tanúsítvánnyal együtt) 969-517
970-110	Garanciahosszabbítás (+ 2 év) 970-110

KERN piktogram-áttekintés


Külső beállítás: a pontosság beállítása külső beállító súllyal



KERN IoT-Line mérlegek – okos mérlegelési megoldások a digitális jövőhöz


KERN Universal Port (KUP): külső KUP interfész-adapterek csatlakoztatását teszi lehetővé, pl. RS-232, RS-485, USB, Bluetooth, WLAN, analóg, Ethernet stb., adatok és vezérlőparancsok cseréjéhez, beépítési ráfordítás nélkül



KERN Communication Protocol (KCP): Szabványosított interfész-parancskészlet KERN mérlegekhez és más műszerekhez, amely lehetővé teszi az összes lényeges paraméter és készülékfunkció lekérdezését és vezérlését. A KCP-vel rendelkező KERN készülékek így nagyon egyszerűen integrálhatók számítógépekbe, ipari vezérlésekbe és más digitális rendszerekbe



GLP/ISO jegyzőkönyv: a mérőműszer GLP-konform nyomtatást készít


Érték és idő: a mérőműszer kiírja az értéket, a dátumot és az időt, a csatlakoztatott nyomtatótól függetlenül


Darabszámlálás: referencia-darabszámok választhatók. A kijelző átkapcsolható darabszámról tömegre


Összegző funkció: A mérlegelt anyagok tömegértékei összeadhatók, és az összeg kinyomtatható



Százalékos meghatározás: az eltérés megállapítása %-ban a névleges értéktől (100 %)


Egységek átkapcsolhatók, pl. nem metrikus egységekre


Mérés tűréssávval (Checkweighing): Felső és alsó határérték programozható, pl. válogatáshoz, adagoláshoz, bevonatok vagy anyagvastagságok méréséhez. A folyamatot hang- és/ vagy fényjelzés támogatja


Hold funkció: Nyugtalan mérlegelési körülmények között átlagképzéssel stabil mérési érték számítható



Platform: por- és freccsenő víz elleni védelem IP67



Mérlegcella: por- és freccsenő víz elleni védelem IP67


Univerzális hálózati adapter: Univerzális bemenettel és opcionális csatlakozó-adapterekkel: EU, CH, GB vagy EU, CH, GB, US vagy EU, CH, GB, US, AUS


Mérési elv: nyúlásmérő bélyeg – elektromos ellenállás rugalmas alakváltozó testen



Raklapszállítás szállítmányozóval: a belső termék-előkészítés időtartama három nap


EasyTouch: Alkalmas számítógépes vagy táblagépes összekapcsolásra, adatátvitelre és vezérlésre



RS-232 adatinterfész: Nyomtató, PC vagy más perifériák csatlakoztatásához, adatátvitelhez nagyobb távolságra. Busz topológiájú hálózat lehetséges


USB adatinterfész: Nyomtató, PC vagy más perifériák csatlakoztatásához


WLAN adatinterfész: Adatátvitelhez nyomtatóval, számítógéppel vagy más perifériákkal


Bluetooth adatinterfész: Adatátvitelhez nyomtatóval, számítógéppel vagy más perifériákkal


Analóg interfész: megfelelő periféria csatlakoztatásához a mérési értékek analóg feldolgozásához

	Hálózati interfész: A mérőműszer Ethernet-hálózathoz csatlakoztatásához
	Akkumulátoros üzem: Tölthető készlet
DAkkS	Akkreditált kalibrálás (DKD): az akkreditált kalibrálás időtartama 3 munkanap
	Alibi memória: a mérési eredmények biztonságos, elektronikus archiválása (2014/31/EU szerint)
M	Megfelelőségértékelés: a megfelelőségértékelés időtartama 3 munkanap