PROFESSIONAL MEASURING
SINCE 1844

KERN

Termékismertető

08.08.2026

SAUTER DC 200M-Y2

Statikus nyomatékérzékelő ötvözött acélból

MAGYAR

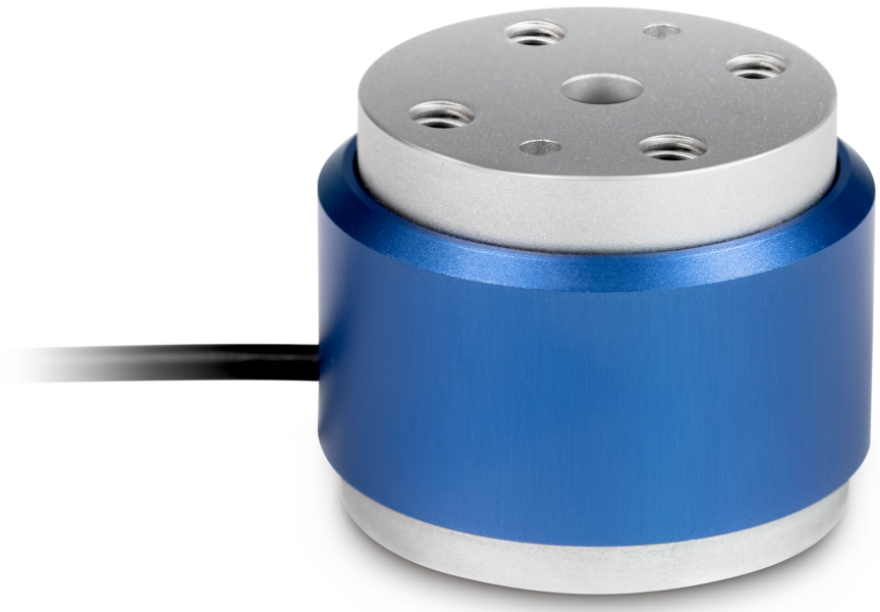

KAPCSOLAT

KERN & SOHN GmbH
Ziegelei 1
72336 Balingen
Németország

+49 7433 9933-0
info@kern-sohn.com
www.kern-sohn.com

JELLEMZŐK

- Nagy pontosság (kombinált hiba 0,5% F.S.)
- Alkalmas statikus nyomatékok felügyeletére vagy mérésére, kézi nyomatékkulcsok vizsgálatára vagy statikus terhelési nyomatékok átvitelére
- Nagy torziós merevség

FŐ ALKALMAZÁSI TERÜLETEK

- Gépgyártás
- Vizsgálóállványok és minőségbiztosítás
- Kalibrálási szolgáltatások
- Autóipar
- Kutatás és fejlesztés
- Szerszám- és formakészítés

PIKTOGRAMOK

Alapkivitel



MODELLÁTTEKINTÉS

Modell	Mérési tart. [Max]
DC 200M-Y2	0,2 Nm
DC 1-Y2	1 Nm
DC 10-Y2	10 Nm
DC 20-Y2	20 Nm
DC 50-Y2	50 Nm

TARTOZÉKOK

Modell	Leírás
970-100	Garanciahosszabbítás (+ 2 év) 970-100

MAGYAR

SZOLGÁLTATÁSOK

Modell	Leírás
970-017	Garanciahosszabbítás (+3 év) 970-017
FS 421	Csatlakozó FS erőmérő cellához, felszerelve és beállítva SAUTER FS 421

KERN piktogram-áttekintés



Por- és fröccsenő víz elleni védelem IP65



Csomagküldés futárszolgálattal: a termék belső előkészítése egy napot vesz igénybe