PROFESSIONAL MEASURING
SINCE 1844

KERN

Termékismertető

10.08.2026

SAUTER CS 6000-3Q1

6 vezetékes "S" alakú mérőcella nikkelezett acélból erő- és tömegméréshez

MAGYAR

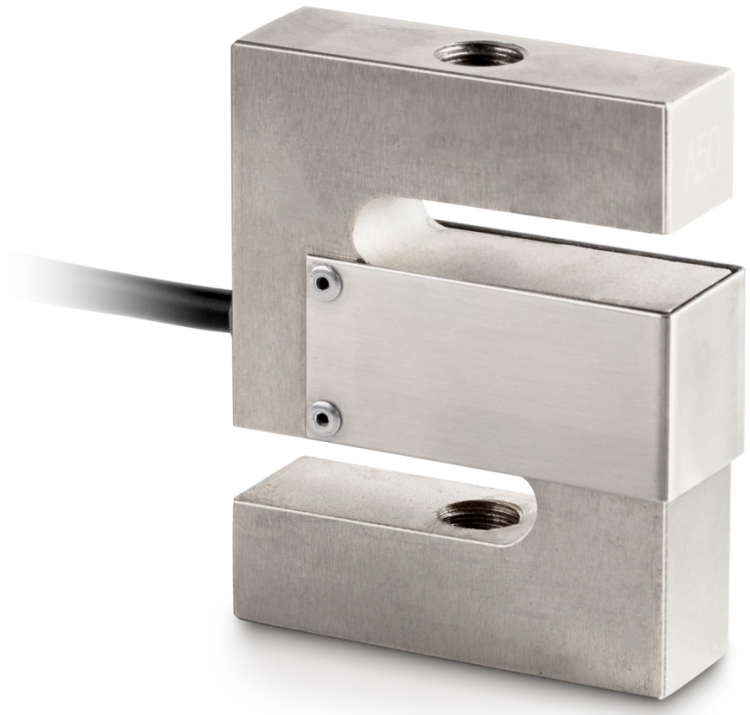

KAPCSOLAT

KERN & SOHN GmbH
Ziegelei 1
72336 Balingen
Németország

+49 7433 9933-0
info@kern-sohn.com
www.kern-sohn.com

ALKALMAZÁSI PÉLDA



JELLEMZŐK

- Alkalmazási terület: húzó- és nyomóerő-mérésekhez
- Alkalmas függő mérlegekhez, garatmérlegekhez és más mérlegelő berendezésekhez, valamint erőmérésekhez és vizsgálóállványokhoz

FŐ ALKALMAZÁSI TERÜLETEK

- Gép- és berendezésgyártás
- Vizsgálattechnika és anyagvizsgálat
- Szállítástechnika és logisztika
- Tartály- és silómérlegelés
- Orvostechnika és kutatás

PIKTOGRAMOK

Alapkivitel



Opció



MODELLÁTTEKINTÉS

Modell	Mérési tart. [Max]	Mérési tart. [Max]
CS 50-3Q1	50 kg	500 N
CS 100-3Q1	100 kg	1 kN
CS 150-3Q1	150 kg	1,5 kN
CS 200-3Q1	200 kg	2 kN
CS 300-3Q1	300 kg	3 kN
CS 500-3Q1	500 kg	5 kN
CS 750-3Q1	750 kg	7,5 kN

Modell	Mérési tart. [Max]	Mérési tart. [Max]
CS 1000-3Q1	1000 kg	10 kN
CS 1500-3Q1	1500 kg	15 kN
CS 2000-3Q1	2000 kg	20 kN
CS 3000-3Q1	3000 kg	30 kN
CS 5000-3Q1	5000 kg	50 kN
CS 6000-3Q1	6000 kg	60 kN

TARTOZÉKOK

Modell	Leírás
CE Q24	Húzószerkezet CE Q24
CE R24	Csuklófej CE R24
CE RR24	Csuklófej CE RR24
FS 407	Csatlakozó FS mérőcellához, szerelve & beállítva, max. 120 kN FS 407
YKV-01	Digitális mérlegtranszmitter YKV-01

SZOLGÁLTATÁSOK

Modell	Leírás
961-166	Gyári kalibrációs tanúsítvány 961-166 (Erőirány húzás | 51 kN – 120 kN | Mérési eredmény egysége N | Kalibrálási eljárás KERN)
961-166V	Gyári kalibrációs tanúsítvány 961-166V (Húzás | mV/V)
961-266	Gyári kalibrációs tanúsítvány 961-266 (Erőirány nyomás | 51 kN – 120 kN | Mérési eredmény egysége N | Kalibrálási eljárás KERN)
961-266V	Gyári kalibrációs tanúsítvány 961-266V (Nyomás | mV/V)
961-366	Gyári kalibrációs tanúsítvány 961-366 (Erőirány húzás, nyomás | 51 kN – 120 kN | Mérési eredmény egysége N | Kalibrálási eljárás KERN)
961-366V	Gyári kalibrációs tanúsítvány 961-366V (Húzás, nyomás | mV/V)
963-166	DAkkS-kalibrációs tanúsítvány 963-166 (Erőirány húzás | 51 kN – 120 kN | Mérési eredmény egysége N | Kalibrálási eljárás DKD-R 3-3 - A) menet
963-266	DAkkS-kalibrációs tanúsítvány 963-266 (Erőirány nyomás | 51 kN – 120 kN | Mérési eredmény egysége N | Kalibrálási eljárás DKD-R 3-3 - A) menet
963-366	DAkkS-kalibrációs tanúsítvány 963-366 (Erőirány húzás, nyomás | 51 kN – 120 kN | Mérési eredmény egysége N | Kalibrálási eljárás DKD-R 3-3 - A) menet
970-016	Garanciahosszabbítás (+3 év) 970-016

KERN piktogram-áttekintés



Por- és freccsenő víz elleni védelem IP67



Csomagküldés futárszolgálattal: a termék belső előkészítése egy napot vesz igénybe



Gyári kalibrálás (ISO): a gyári kalibrálás időtartama 4 munkanap