





## CR Q1
## Erőmérő cella rozsdamentes acélból

### Műszaki adatok

· Pontosság az OIML R60 C1 szerint
· RoHS-konform
· Por- és freccsenő víz elleni védelem IP68 (EN 60529 szerint), hermetikusan zárt
· Rozsdamentes acél
· Alkalmazási terület: tömeg- és nyomóerőmérések
· Alkalmas járműmérlegekhez, tölcsérmérlegekhez, járműellenőrző berendezésekhez, vizsgálóállványokhoz
· Névleges jellemző: 2 mV/V
· Kábelhossz 10 m

### Tartozékok

· Sarokterhelő, acél, horganyzott, illeszkedik: CR Q1
1 [Max] ≤ 10 t: SAUTER CE Q42901
[Max] ≥ 20 t: SAUTER CE Q42902
· Sarokterhelő, acél, rozsdamentes, illeszkedik: CR Q1
[Max] ≤ 10 t: SAUTER CE RQ42901
[Max] ≥ 20 t: SAUTER CE RQ42902

## CR P1
## Erőmérő cella rozsdamentes acélból

### Műszaki adatok

· Pontosság az OIML R60 C3 szerint
· RoHS-konform
· Por- és freccsenő víz elleni védelem IP68 (EN 60529 szerint), hermetikusan zárt
· Rozsdamentes acél
· Alkalmazási terület: tömeg- és nyomóerőmérések
· Alkalmas hídmérlegekhez, függő mérlegekhez, silómérlegekhez és más különféle mérlegekhez, vizsgálóállványokhoz stb.
· Kimenőjel: 1 – 2 mV/V, névleges terheléstől függően
· Kábelhossz
[Max] ≤ 1000 kg: 3 m
[Max] ≥ 2000 kg: 6 m

### Tartozékok

· Sarokterhelő: CR 1000-3P1, CR 250-3P1, CR 500-3P1, acél, nyomóbetéttel, SAUTER CE P244011
· Nyomóbetét: CR 1000-3P1, CR 250-3P1, CR 500-3P1, acél, SAUTER CE P244012 · Sarokterhelő: CR 2000-3P1, acél, rozsdamentes, beleértve a nyomóbetétet, SAUTER CE P244021
· Nyomóbetét: CR 2000-3P1, acél, rozsdamentes, SAUTER CE P244022

## CR Y1
## Erőmérő cella ötvözött acélból

### Műszaki adatok

· Pontosság az OIML R60 C1 szerint
· RoHS-konform
· Nagy precizitás (kombinált hiba 0,05 % F.S.) · Por- és fröccsenő víz elleni védelem IP68 (EN 60529 szerint), hermetikusan zárt
· Rozsdamentes acél
· Alkalmazási terület: tömeg- és húzó- és nyomóerő-mérés
· Alkalmas tömeg- és erőmérésre és erővizsgáló állványokhoz
· Erőbevezetés nyomóbetéten vagy menetes furaton keresztül
· Névleges jellemző: 2 mV/V
· Kábelhossz: 3 m
· A nyomóbetét a szállítási terjedelem része
· Menet a nyomóbetéthez vagy más erőbevezetéshez:
max. 5000 kg M16×1,5,
ab 10000 kg M32×1,5

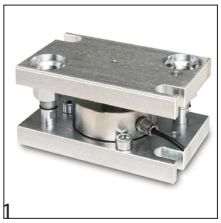
1

**Tipp: További részletek, műszaki adatlap és bőséges tartozékok: lásd www.sauter.eu**

STANDARD: IP 68, 1 DAY
OPTION: ISO +4 DAYS [Max] ≤ 25 t/250 kN

| Modell | Névl. terh. |
|---|---|
| **SAUTER** | |
| **CR 2500-1Q1** | 2,5 t/25 kN |
| **CR 5000-1Q1** | 5 t/50 kN |
| **CR 10000-1Q1** | 10 t/100 kN |
| **CR 20000-1Q1** | 20 t/200 kN |
| **CR 30000-1Q1** | 30 t/300 kN |

STANDARD: IP 68, 4 DAYS
OPTION: DAkkS +3 DAYS, ISO +4 DAYS [Max] ≤ 500 kg/5 kN

| Modell | Névl. terh. |
|---|---|
| **SAUTER** | |
| **CR 60-3P1** | 60 kg/0,6 kN |
| **CR 130-3P1** | 130 kg/1,3 kN |
| **CR 250-3P1** | 250 kg/2,5 kN |
| **CR 500-3P1** | 500 kg/5 kN |
| **CR 1000-3P1** | 1000 kg/10 kN |
| **CR 2000-3P1** | 2000 kg/20 kN |

STANDARD: IP 68, 1 DAY
OPTION: DAkkS +3 DAYS, ISO +4 DAYS [Max] ≤ 500 kg/5 kN

| Modell | Névl. terh. |
|---|---|
| **SAUTER** | |
| **CR 500-1Y1** | 0,5 t/5 kN |
| **CR 1000-1Y1** | 1 t/10 kN |
| **CR 5000-1Y1** | 5 t/50 kN |
| **CR 10000-1Y1** | 10 t/100 kN |
| **CR 20000-1Y1** | 20 t/200 kN |