PROFESSIONAL MEASURING
SINCE 1844

KERN

Termékismertető

05.09.2026

# KERN KFP 15V20LM

Platform: rozsdamentes acél mérlegserpenyő, lakkozott acél alváz, szilikonbevonatú alumínium mérlegcella por- és fröccsenő víz elleni védelemmel IP65

MAGYAR

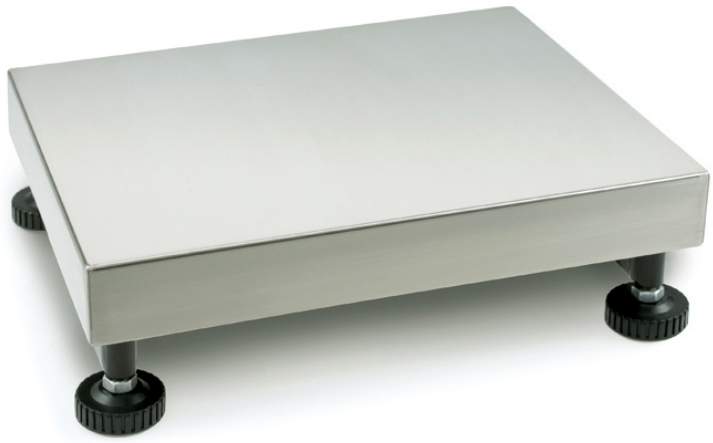


## KAPCSOLAT

**KERN & SOHN GmbH**
**Ziegelei 1**
**72336 Balingen**
**Németország**

**+49 7433 9933-0**
**info@kern-sohn.com**
**www.kern-sohn.com**









## JELLEMZŐK

- Rozsdamentes acél mérlegserpenyő
- Alváz lakkozott acélból
- 1 mérlegcella, alumínium, szilikon bevonatú, IP65, OIML-R60-jóváhagyás hitelesítéshez, III. osztály, 3000 e
- Libella és állítható lábak a mérleg pontos szintezéséhez, alapkivitelben

## MŰSZAKI ADATOK

- Platform méretei Sz×M×Ma 400×300×117 mm, rozsdamentes acél
- Összekötő kábel kb. 2,5 m
- Nettó tömeg kb. 7 kg

## PIKTOGRAMOK

Alapkivitel




Factory




## MODELLÁTTEKINTÉS

| Modell | Mérési tart. [Max] | Leolv. [d] | Hit. oszt. [e] | Min. terh. [Min] | Kábelhossz | Méretek Mérlegfelület | Nettó tömeg kb. |
|---|---|---|---|---|---|---|---|
| KFP 3V20M | 3 kg | 100 mg | 1 g | 20 g | 2,5 m | 230×230 mm | 3,4 kg |
| KFP 6V20LM | 6 kg | 200 mg | 1 g; 2 g | 20 g; 40 g | 2,5 m | 300×240 mm | 3,8 kg |
| KFP 6V20M | 6 kg | 200 mg | 1 g; 2 g | 20 g; 40 g | 2,5 m | 230×230 mm | 4,4 kg |
| KFP 15V20LM | 6 kg; 15 kg | 500 mg | 2 g; 5 g | 40 g; 100 g | 2,5 m | 400×300 mm | 7 kg |
| KFP 15V20M | 6 kg; 15 kg | 500 mg | 2 g; 5 g | 40 g; 100 g | 2,5 m | 300×240 mm | 3,8 kg |
| KFP 30V20LM | 15 kg; 30 kg | 1 g | 5 g; 10 g | 20 g | 2,5 m | 500×400 mm | 11 kg |
| KFP 30V20M | 15 kg; 30 kg | 1 g | 5 g; 10 g | 20 g | 2,5 m | 400×300 mm | 7 kg |

| Modell | Mérési tart. | Leolv. | Hit. oszt. | Min. terh. | Kábelhossz | Méretek Mérlegfelület | Nettó tömeg |
|---|---|---|---|---|---|---|---|
| | [Max] | [d] | [e] | [Min] | | | kb. |
| KFP 30V20SM | 15 kg; 30 kg | 1 g | 5 g; 10 g | 100 g; 200 g | 2,5 m | 300×240 mm | 3,8 kg |
| KFP 60V20LM | 30 kg; 60 kg | 2 g | 10 g; 20 g | 200 g; 400 g | 2,5 m | 500×400 mm | 10 kg |
| KFP 60V20M | 30 kg; 60 kg | 2 g | 10 g; 20 g | 200 g; 400 g | 2,5 m | 400×300 mm | 7 kg |
| KFP 150V20LM | 60 kg; 150 kg | 5 g | 20 g; 50 g | 400 g; 1 kg | 2,5 m | 650×500 mm | 19 kg |
| KFP 150V20M | 60 kg; 150 kg | 5 g | 20 g; 50 g | 400 g; 1 kg | 2,5 m | 500×400 mm | 7 kg |
| KFP 300V20M | 150 kg; 300 kg | 10 g | 50 g; 100 g | 1 kg; 2 kg | 2,5 m | 650×500 mm | 19 kg |
| KFP 600V20AM | 600 kg | 20 g | 200 g | 4 kg | 2,5 m | 800×600 mm | 42 kg |



## TARTOZÉKOK

| Modell | Leírás |
|---|---|
| YGR-01 | ESD-földelődugó földelőkábellel YGR-01 |
| YKV-01 | Digitális mérlegtranszmitter YKV-01 |
| YKV-02 | Digitális mérlegtranszmitter YKV-02 |

## SZOLGÁLTATÁSOK

| Modell | Leírás |
|---|---|
| 963-128 | DAkkS-kalibrációs tanúsítvány 963-128 |
| 965-228 | Hitelesítés / megfelelőségértékelés a NAWI (2014/31/EU) szerint 965-228 |
| 965-403 | Kábelhosszabbító 965-403 (< 4 m) |
| 965-404 | Kábelhosszabbítás 965-404 (4–7 m) |
| 965-405 | Kábelhosszabbító 965-405 (7–20 m) |
| 965-411 | Összeszerelés, komponensek 965-411 (< 50kg) |
| 970-015 | Garanciahosszabbítás (+3 év) 970-015 |

# KERN piktogram-áttekintés




Mérlegcella: por- és freccsenő víz elleni védelem IP65




Csomagküldés futárszolgálattal: a termék belső előkészítése egy napot vesz igénybe




Megfelelőségértékelés: a megfelelőségértékelés időtartama 3 munkanap