PROFESSIONAL MEASURING
SINCE 1844

KERN

Termékismertető

10.08.2026

SAUTER CS 2-Y1

Miniatűr „S” alakú mérlegcella/erőmérő cella rozsdamentes acélból

MAGYAR

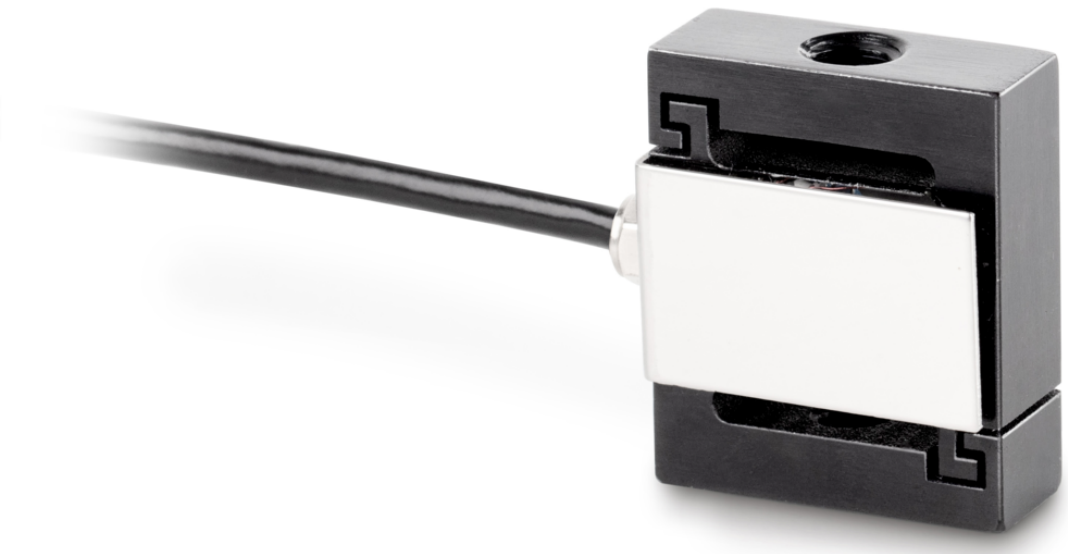

KAPCSOLAT

KERN & SOHN GmbH
Ziegelei 1
72336 Balingen
Németország

+49 7433 9933-0
info@kern-sohn.com
www.kern-sohn.com



ALKALMAZÁSI PÉLDA



JELLEMZŐK

- Nagy pontosság (kombinált hiba 0,1% F.S.)
- Alkalmazási terület: húzó- és nyomóalkalmazások, tömeg- és erőmérések
- Alkalmas vizsgálóállványokhoz, függő mérlegekhez, silómérlegekhez és további különféle mérlegekhez

FŐ ALKALMAZÁSI TERÜLETEK

- Kutatás és fejlesztés
- Gépgyártás és vizsgálattechnika
- Autóipar és beszállítói ipar
- Orvostechnika és biomechanika
- Kalibrálástechnika és vizsgálóeszköz-gyártás

PIKTOGRAMOK

Alapkivitel



Opció



MODELLÁTTEKINTÉS

Modell	Mérési tart. [Max]	Mérési tart. [Max]
CS 1-Y1	1 kg	10 N

Modell	Mérési tart. [Max]	Mérési tart. [Max]
CS 2-Y1	2 kg	20 N
CS 5-Y1	5 kg	50 N
CS 10-Y1	10 kg	100 N
CS 20-Y1	20 kg	200 N

TARTOZÉKOK

Modell	Leírás
FS 402	Csatlakozó FS mérőcellához, szerelve & beállítva, max. 500 N FS 402
FS TKZ	Szállítókoffer FS TKZ

SZOLGÁLTATÁSOK

Modell	Leírás
961-161	Gyári kalibrációs tanúsítvány 961-161 (Húzás | N)
961-261	Gyári kalibrációs tanúsítvány 961-261 (Nyomás | N)
961-361	Gyári kalibrációs tanúsítvány 961-361 (Húzás, nyomás | N)
963-161	DAkkS-kalibrációs tanúsítvány 963-161 (Erőirány húzás | Mérési eredmény egysége N | Kalibrálási eljárás DKD-R 3-3 - A folyamat)
963-161IV	DAkkS-kalibrációs tanúsítvány 963-161IV (Erőirány húzás | Mérési eredmény egysége mV/V | Kalibrálási eljárás ISO 376)
963-161V	DAkkS-kalibrációs tanúsítvány 963-161V (Erőirány húzás | Mérési eredmény egysége mV/V | Kalibrálási eljárás DKD-R 3-3 - A folyamat)
963-261	DAkkS-kalibrációs tanúsítvány 963-261 (Erőirány nyomás | Mérési eredmény egysége N | Kalibrálási eljárás DKD-R 3-3 - A folyamat)
963-261IV	DAkkS-kalibrációs tanúsítvány 963-261IV (Erőirány nyomás | Mérési eredmény egysége mV/V | Kalibrálási eljárás ISO 376)
963-261V	DAkkS kalibrációs tanúsítvány 963-261V (erőirány: nyomás | mérési eredmény egysége mV/V | Kalibrálási eljárás DKD-R 3-3 - A) menet
963-361	DAkkS-kalibrációs tanúsítvány 963-361 (Erőirány húzás, nyomás | Mérési eredmény egysége N | Kalibrálási eljárás DKD-R 3-3 - A folyamat)
963-361IV	DAkkS-kalibrációs tanúsítvány 963-361IV (Erőirány húzás, nyomás | Mérési eredmény egysége mV/V | Kalibrálási eljárás ISO 376)
963-361V	DAkkS-kalibrációs tanúsítvány 963-361V (Erőirány húzás, nyomás | Mérési eredmény egysége mV/V | Kalibrálási eljárás DKD-R 3-3 - A) menet
970-015	Garanciahosszabbítás (+3 év) 970-015

KERN piktogram-áttekintés

	Por- és fröccsenő víz elleni védelem IP65
	Csomagküldés futárszolgálattal: a termék belső előkészítése egy napot vesz igénybe
	Gyári kalibrálás (ISO): a gyári kalibrálás időtartama 4 munkanap
	Akkreditált kalibrálás (DKD): az akkreditált kalibrálás időtartama 3 munkanap

MAGYAR