PROFESSIONAL MEASURING
SINCE 1844

KERN

Termékismertető

08.08.2026

KERN 346-052-010

Súlytartó kosár tömbsúlyokhoz, OIML M1 osztály szerint beállítva

MAGYAR

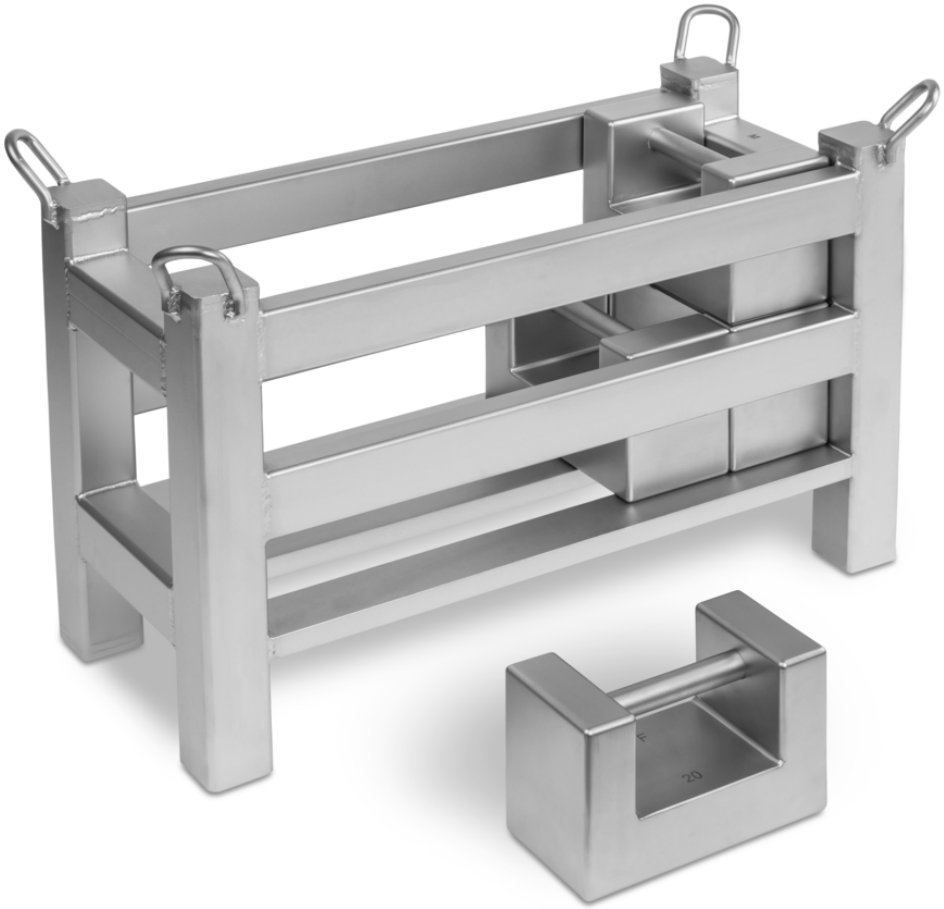

KAPCSOLAT

KERN & SOHN GmbH
Ziegelei 1
72336 Balingen
Németország

+49 7433 9933-0
info@kern-sohn.com
www.kern-sohn.com

JELLEMZŐK

- Szabványosított súlytartó kosár nagy terhelésű padlómérlegek, raklapmérlegek, mérlegelő emelőkocsik, darumérlegek stb. vizsgálatához; egyúttal a kalibráló súlyok tárolására is szolgál
- A súlytartó kosár és a súlyok így egy lépésben helyezhetők a mérlegre, ami időt és pénzt takarít meg
- A súlytartó kosár az OIML M1 pontossági osztályra van beállítva. Más OIML pontossági osztályok is kaphatók, kérjük, érdeklődjön
- Súlytartó kosár tömegértéke, OIML-osztály M1: 50 kg
- Lehetséges felszereltség, tömbsúlyok, OIML M1 osztály: 10×20 kg
- Max. teljes tömeg (súlytartó kosár a kalibráló súlyokkal együtt): 250 kg
- Tűrés ± 2,5 g

PIKTOGRAMOK

Alapkivitel



TARTOZÉKOK

Modell	Leírás
346-08	Kalibráló súly 346-08 (OIML M1 osztály, névleges érték 20 kg, tömb alakú, rozsdamentes acél)
346-78	Kalibráló súly 346-78 (OIML M1 osztály, névleges érték 20 kg, Eco tömb alakú, lakkozott öntöttvas)
346-88	Kalibráló súly 346-88 (OIML M1 osztály, névleges érték 20 kg, tömb alakú, lakkozott öntöttvas)
356-78	Kalibráló súly 356-78 (OIML M2 osztály, névleges érték 20 kg, Eco tömb alakú, lakkozott öntöttvas)
356-88	Kalibráló súly 356-88 (OIML M2 osztály, névleges érték 20 kg, tömb alakú, lakkozott öntöttvas)
366-78	Kalibráló súly 366-78 (OIML M3 osztály, névleges érték 20 kg, Eco tömb alakú, lakkozott öntöttvas)
366-88	Kalibráló súly 366-88 (OIML M3 osztály, névleges érték 20 kg, tömb alakú, lakkozott öntöttvas)

SZOLGÁLTATÁSOK

Modell	Leírás
962-646	DAkkS-kalibrációs tanúsítvány 962-646
962-646R	Ismételt DAkkS-kalibrálás 962-646R

KERN piktogram-áttekintés



Raklapos szállítás szállítmányozással: a termék belső előkészítése két napot vesz igénybe